

## Gewerbegrundstück Flst. 2035:

**Gesamtfläche:** ca. 10.000 m<sup>2</sup>  
 Eine Aufteilung in mehrere Bauplätze mit Flächen zwischen ca. 2.600 m<sup>2</sup> und 4.000 m<sup>2</sup> ist möglich.

**B-Planausweisung:** GE

**Lage:** Unter dem Dorf, Stadtbezirk Obereschach

**Vermittlung:** **Wirtschaft und Tourismus VS GmbH  
 Wirtschaftsförderung**  
 Winkelstraße 9  
 78056 Villingen-Schwenningen  
 Tel: 07720/82-1051  
 mailto: [wifoeg@villingen-schwenningen.de](mailto:wifoeg@villingen-schwenningen.de)

**vertragl. Abwicklung:** **Stadtverwaltung Villingen-Schwenningen  
 Liegenschaftsamt**  
 Winkelstraße 9  
 78056 Villingen-Schwenningen  
 Tel: 07720/82-2791  
 mailto: [liegenschaftsamt@villingen-schwenningen.de](mailto:liegenschaftsamt@villingen-schwenningen.de)

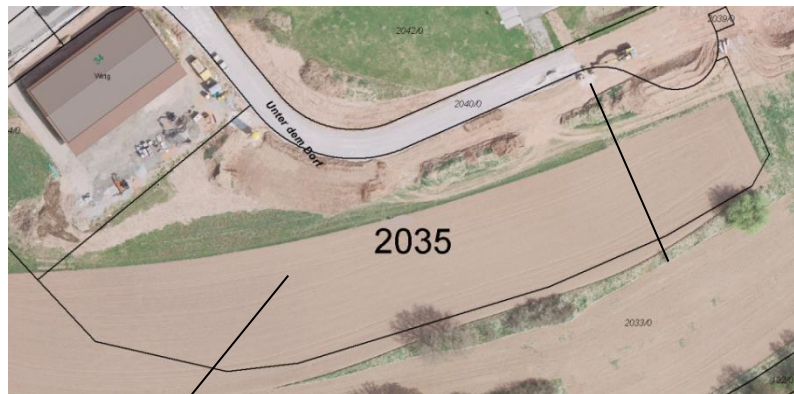

GE	
GRZ	-
0,6	-
-	0
-	

Alle Angaben ohne Gewähr.  
 Bauvorhaben sind im Einzelfall mit dem Amt für Stadtentwicklung abzuklären.  
 Der Bauplatzverkauf bedarf der Genehmigung durch den Ortschaftsrat und Gemeinderat.